TAVOLIERE VERTICALE

1	2	3	4	5	6	7	8

Inserire nelle otto colonne dello schema le parole corrispondenti alle definizioni date: nel binario (righe grigie) compariranno **il nome e il cognome della bella Miss Italia 1991**.

Definizioni:
- Lo è Barbie.
- Il celebre quartetto di Liverpool.
- Un cruento periodo della Rivoluzione francese.
- Non beve alcolici.
- Leggero disco di plastica che si lancia.
- Distante.
- Resina usata come fibra tessile.
- Grande matematico greco.

IL COLMO PER?

... di una maestra: non aver classe.
... di una giostra: essere presa in giro.
... di una balena innamorata: innamorarsi in un baleno.
... di un veterinario: avere in ambulatorio 4 gatti da curare.
... di un santo: lamentarsi di avere un cerchio alla testa.
... di un ricettatore: doversi sbarazzare di una partita di frigoriferi che scottano.
... di un pilota di Formula 1: avere un figlio turbolento.
... di un pesce: perdersi in un bicchiere d'acqua.
... di un negro: chiamarsi Bruno!
... di un matematico: vivere in una frazione.
... di un intellettuale di sinistra: farsi pagare in nero.
... di un graduato dell'esercito: avere un fratello minore Maggiore
... di un fruttivendolo: avere un figlio finocchio, non poterlo vendere.

A cura di EPPYnet.com (www.EPPYnet.com)

LE SOLUZIONI DI IERI

ANAGRAMMA...

Soluzioni:
ROMA; MARE; SODO
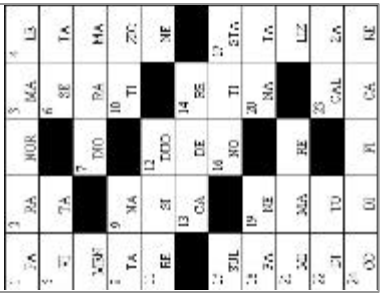
CRUCIVERBA SILLABICO